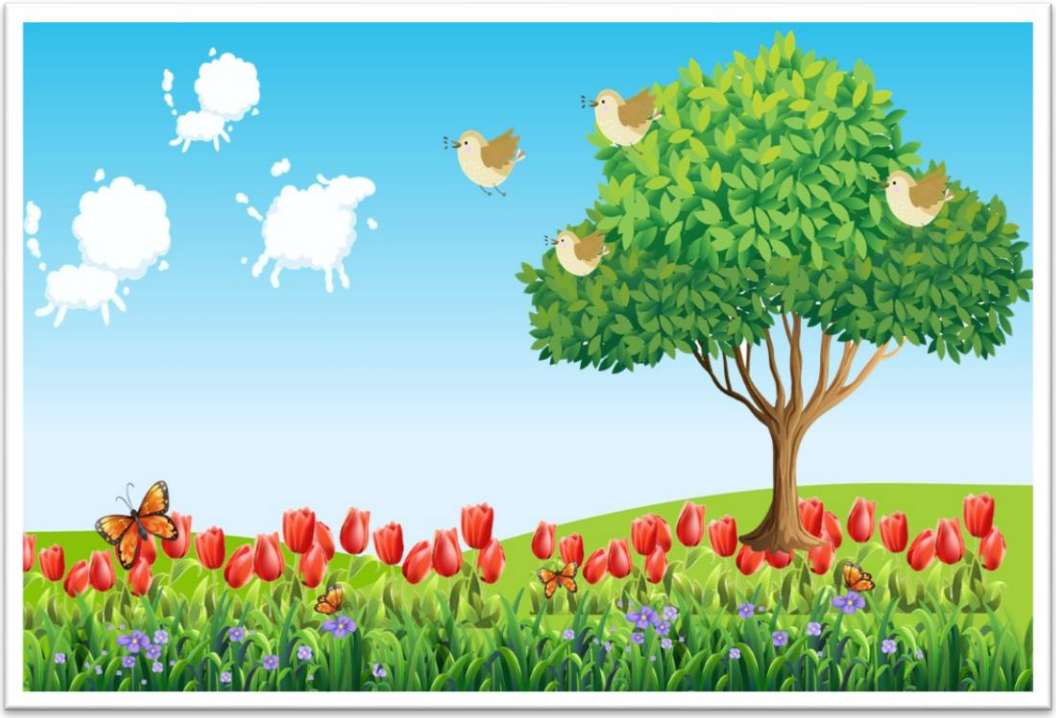

看圖寫話

今天，我和媽媽到公園散步。

一到達公園，我就看見一大片綠油油的草地。我馬上跑過去，躺在草地上看天空。只見藍藍的天空上，飄着朵朵白雲。白雲像兔子，也像猴子和小羊，十分有趣啊！草地上有一棵大樹。高大的樹木像一把傘，為我遮擋陽光。樹上停着一隻隻小鳥，在快樂地唱歌。牠們清脆的歌聲十分動聽呢！草地上還有美麗的花兒。花兒在風中搖曳，好像一位位正在跳舞的小女孩。

那天，我感到十分難忘啊！

1C 黃柏騫