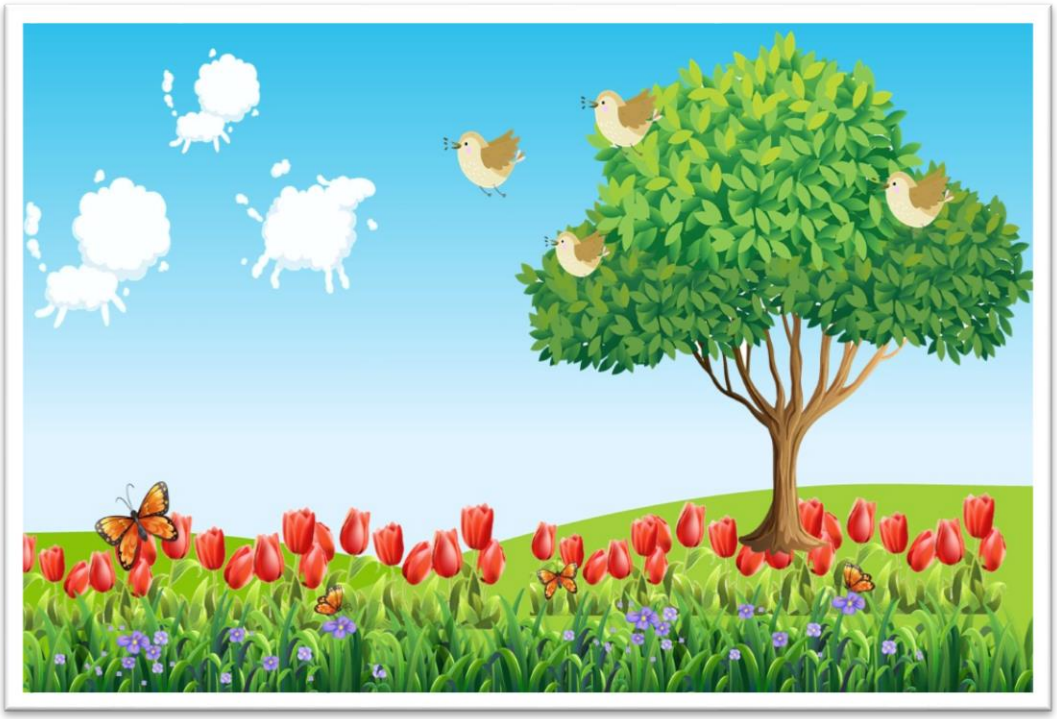

看圖寫話

昨天，我和家人到郊野公園遊玩。

一到達郊野公園，我就看見一大片綠油油的草地。我馬上跑過去，躺在草地上看天空。只見蔚藍的天空上，飄着朵朵白雲。白雲像白色的小綿羊，也像可愛的小兔子，有趣極了！草地上有一棵大樹。粗壯的樹木像一把綠色的大傘，為我遮擋陽光。樹上停着一隻隻小鳥，在嘰嘰喳喳地唱歌。牠們美妙的歌聲真動聽啊！草地上還有五顏六色的花兒。花兒迎風開放，傳來一陣陣芳香。

那天，我和家人玩了一整天，十分難忘！

1C 譚溢康